

WEEK-& ART RENNES

Rendez-vous autour de l'Art Contemporain et Urbain
1 Évènement / 2 Lieux / 2 Ventes aux Enchères

JEUDI 12 MARS à 18h30 au Mabilay aura lieu la **1^{ère} Vente aux Enchères d'Art Urbain en Bretagne**, orchestrée par Carole JÉZÉQUEL, Commissaire-Priseur et Katy CRITON, Expert.

DIMANCHE 15 MARS à 14h30 rendez-vous à l'Hôtel des Ventes de Rennes pour **la vente bi-annuelle de Design / Art Contemporain**.



**Pour la 1^{ère} édition de l'Urban Art Auction Rennes,
Nous avons choisi d'investir le Mabilay.**

Lieu emblématique rennais construit par l'architecte Louis Arretche en 1973 et qui a vu la naissance du minitel dans les mêmes années.

Il s'en dégage toujours un important dynamisme économique.

«Nous avons proposé aux entreprises installées au Mabilay de participer à l'évènement en accueillant dans leurs locaux en avant première, les oeuvres des artistes présentées dans la vente du Jeudi 12 Mars. C'est avec beaucoup d'enthousiasme que ceux-ci ont répondu présents. Une chance unique d'installer l'art au sein des entreprises». **Katy Criton, Expert**

L'Art Urbain, un mouvement artistique bien présent dans le paysage culturel actuel.

Ce sont **125** œuvres qui seront présentées lors de cette vente avec des artistes issus de la scène nationale et internationale, les estimations variant entre 60€ et 18 000€.

POCH - JonOne - GO1N - AERO - BREZ - ESPI - EASIONER...



AÉRO

TIRED OF HUMANS



GO1N

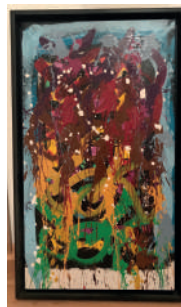

JonONE



OBEY



EXPOSITION PUBLIQUE | **JEUDI 12 MARS - 10h/17h**
au Coffee-Shop Le Mabilay

Le Jeudi 12 mars de 12h à 17h,
Violaine Pondard, journaliste, présentera en
avant-première son livre
Street-Art : Les art urbains en Bretagne,
Editions Ouest-France

Coffee-Shop du Mabilay
2 rue de la Mabilais 35000 Rennes

Retour à l'Hôtel des Ventes pour La VENTE BI-ANNUELLE D'ART CONTEMPORAIN

DIMANCHE 15 MARS à 14h30.

Vous y retrouverez du **Mobilier** des années 50 à aujourd'hui avec des grands noms du design :
PAULIN - Mies van DER ROHE- BERTOÏA - Alvar AALTO - GAE AULENTI...

de la **Sculpture** avec : Guillaume ROCHE - Thierry MARTENON - Françoise ABRAHAM - Patrick LAROCHE ...
et de la **Peinture Contemporaine** avec : COMBAS - BEB-DEUM - Marie Ange DAUDÉ - Peter KLASSEN -
Bernard QUENTIN...

EXPOSITIONS PUBLIQUES

VENDREDI 15h/18h
SAMEDI 10h/13h et 15h/18h
DIMANCHE 9h/11h



Marie-Ange DAUDE



Stephen LEE



Beb-DEUM

Carole JÉZÉQUEL
Commissaire-Priseur
02 99 31 58 00
art@rennesenchères.com

Katy CRITON
Expert
06 03 22 12 47
katy.criton@wanadoo.fr



ENCHÉRISSÉZ EN **LIVE** SUR
INTERENCHÈRES
WWW.INTERENCHÈRES.COM

TOUTES LES PHOTOS SUR WWW.RENNESENCHERES.COM

Contact Presse : Katy CRITON - Expert - 06 03 22 12 47 - katy.criton@wanadoo.fr
Rennes Enchères - 32 place des Lices 35000 Rennes